



LAPORAN KEGIATAN PPM DOSEN

Pengenalan OUTBOUND bagi siswa dan guru sekolah luar biasa di Daerah Istimewa Yogyakarta dalam Rangka Sosialisasi Taman Olahraga Masyarakat (TOM) Fakultas Ilmu Keolahragaan Universitas Negeri Yogyakarta

Tim Pengabdian:

**Suryanto
Panggung Sutapa
Yustinus Sukarmin
B. Suhartini**

Pengabdian Kepada Masyarakat ini Dibiayai Berdasarkan Surat Keputusan Dekan Nomor: 146b Tahun 2009 Nomor Kontrak: 796.I/H.34.16/PPM/2009

**FAKULTAS ILMU KEOLAHRAGAAN
UNIVERSITAS NEGERI YOGYAKARTA
OKTOBER 2009**

LEMBAR PENGESAHAN

A. Judul Kegiatan: Pengenalan *Outbound* bagi Siswa dan Guru Sekolah Luar Biasa di Daerah Istimewa Yogyakarta dalam Rangka Sosialisasi Taman Olahraga Masyarakat (TOM) Fakultas Ilmu Keolahragaan Universitas Negeri Yogyakarta.

B. Tim Pegabdi:

1. Suryanto, M.Kes.
2. Panggung Sutapa, M.S.
3. Yustinus Sukarmin, M.S.
4. Bernadeta Suhartini, M.Kes.

C. Hasil Evaluasi:

1. Pelaksanaan kegiatan pengabdian pada masyarakat telah/~~belum~~ sesuai dengan rancangan yang telah tercantum dalam proposal.
2. Sistematika laporan sudah/~~belum~~ sesuai dengan ketentuan yang tercantum dalam buku pedoman LPM UNY.
3. Hal-hal lain sudah/~~belum~~ memenuhi persyaratan:
Belum memenuhi persyaratan dalam hal:

D. Kesimpulan:

Laporan dapat/~~belum~~ dapat diterima.

Yogyakarta, 30 Oktober 2009

Disetujui BPPPM



Diketahui
Dekan FIK UNY

Sumaryanto, M.Kes.
NIP 19650301 199001 1 001

SB. Pranatahadi, M.Kes.
NIP 19591103 198502 1 001

KATA PENGANTAR

Puji dan syukur kami panjatkan kehadirat Allah SWT, yang telah memberikan rahmat-Nya, sehingga kami dapat menyelesaikan pengabdian pada masyarakat (PPM) dengan judul: "Pengenalan *Outbound* bagi Siswa dan Guru Sekolah Luar Biasa di Daerah Istimewa Yogyakarta dalam Rangka Sosialisasi Taman Olahraga Masyarakat (TOM) Fakultas Ilmu Keolahragaan Universitas Negeri Yogyakarta". Pengabdian ini dibiayai berdasarkan SK. Dekan Nomor: 146b Tahun 2009, Nomor Kontrak: 796.I/H.34.16/PPM/2009, dan dilaksanakan oleh:

1. Suryanto, M.Kes. (Ketua Pengabdi)
2. Panggung Sutapa, M.S. (Anggota)
3. Yustinus Sukarmin, M.S. (Anggota)
4. B. Suhartini, M.Kes. (Anggota)

Pengabdian pada masyarakat ini dapat terlaksana dengan baik berkat bantuan dan dukungan dari berbagai pihak, pada kesempatan ini tim pengabdi menyampaikan terima kasih kepada:

1. Dekan FIK Universitas Negeri Yogyakarta.
2. Kaprodi Ikora FIK Universitas Negeri Yogyakarta.
3. Siswa dan Guru Sekolah Luar Biasa di Daerah Istimewa Yogyakarta.
4. Semua pihak yang telah membantu pengabdian ini, yang tidak dapat kami sebutkan satu persatu.

Tim pengabdian pada masyarakat menyadari bahwa laporan ini masih banyak kekurangan, oleh sebab itu segala kritik yang membangun akan diterima dengan senang hati demi perbaikan pada masa yang akan datang. Semoga laporan ini bermanfaat bagi yang memerlukan.

Yogyakarta, 30 Oktober 2009

Tim PPM

DAFTAR ISI

	Halaman
HALAMAN JUDUL	ii
LEMBAR PENGESAHAN	iii
KATA PENGANTAR.....	iv
DAFTAR ISI.....	v
ABSTRAK.....	vi
BAB I. PENDAHULUAN	1
A. Analisis Situasi	1
B. Rumusan Masalah	2
C. Tujuan Kegiatan	2
D. Manfaat Pengabdian	2
E. Kajian Pustaka	2
BAB II. METODE PENGABDIAN	5
A. Kerangka Pemecahan Masalah	5
B. Strategi Pelaksanaan	5
C. Materi Pengabdian	6
D. Metode Kegiatan	6
E. Evaluasi	6
BAB III. HASIL PENGABDIAN DAN PEMBAHASAN	7
A. Lokasi Pengabdian	7
B. Lama Pelaksanaan	7
C. Realisasi dan Pihak Terkait	7
D. Khalayak Sasaran	7
E. Keterkaitan	7
F. Faktor Penghambat	8
G. Faktor Pendukung	8
BAB IV. KESIMPULAN DAN SARAN	9
A. Kesimpulan	9
B. Saran-saran	9
DAFTAR PUSTAKA	10
LAMPIRAN	11

ABSTRAK

PENGENALAN *OUTBOUND* BAGI SISWA DAN GURU SEKOLAH LUAR BIASA DI DAERAH ISTIMEWA YOGYAKARTA DALAM RANGKA SOSIALISASI TAMAN OLAHRAGA MASYARAKAT (TOM) FAKULTAS ILMU KEOLAHRAGAAN UNIVERSITAS NEGERI YOGYAKARTA

Oleh:
Suryanto, dkk.

Pengabdian pada masyarakat yang dilaksanakan oleh tim pengabdian berupa pengenalan *outbound* bagi siswa dan guru SLB di Daerah Istimewa Yogyakarta (DIY). Kegiatan ini bertujuan untuk menyosialisasikan Taman Olahraga Masyarakat (TOM) FIK UNY kepada masyarakat luas, khususnya kepada para siswa dan guru SLB di Daerah Istimewa Yogyakarta.

Metode pelaksanaan kegiatan ini adalah ceramah, demonstrasi, dan praktik. Metode ceramah digunakan untuk menyampaikan informasi kepada para siswa dan guru mengenai *outbound* serta TOM. Metode demonstrasi untuk memperagakan pelaksanaan *outbound*, sedangkan metode praktik dilakukan oleh para siswa dan guru setelah didemonstrasikan oleh Tim pengabdian. Dalam evaluasi, Tim pengabdian melakukan pengamatan langsung kepada para peserta dengan kriteria antusiasme, perhatian, dan kesungguhan dalam mengikuti kegiatan *outbound*.

Hasil pengabdian pada masyarakat menunjukkan bahwa pelaksanaan kegiatan ini berjalan dengan baik sesuai dengan program yang telah dibuat. Hal ini ditunjukkan oleh animo peserta yang cukup tinggi, yaitu ada 14 guru dari 10 SLB terdiri atas 22 guru dan 70 siswa yang mengikuti kegiatan ini dengan penuh motivasi dari awal sampai akhir pelaksanaan.

Kata Kunci: *Outbound*, SLB.

BAB I PENDAHULUAN

A. Analisis Situasi

Kegiatan wisata kampus dan sosialisasi merupakan suatu kegiatan yang dilaksanakan di Fakultas Ilmu Keolahragaan (FIK) secara terprogram. Wisata sudah merupakan suatu kebutuhan primer bagi masyarakat. Wisata kampus bagi siswa dan guru Sekolah Luar Biasa (SLB), terutama guru pendidikan jasmani (penjas) merupakan langkah strategis untuk menumbuhkan semangat dan mewujudkan cita-cita siswa dikemudian hari. Cita-cita yang ada pada siswa dalam benaknya akan lebih memacu dalam segala hal, terutama dalam belajar, apalagi siswa SLB. Mereka perlu mendapatkan bimbingan dari guru dan diperkenalkan dengan lingkungan kampus, supaya siswa tetap mempunyai keinginan atau cita-cita seperti anak pada umumnya.

Bagi Universitas Negeri Yogyakarta (UNY) merupakan suatu lembaga pendidikan tinggi, sosialisasi menjadi suatu tuntutan, hal ini merupakan wujud kepedulian dengan lingkungan, karena FIK harus melaksanakan Tri Darma Perguruan Tinggi (PT), yaitu: pendidikan dan pengajaran, penelitian, serta pengabdian pada masyarakat. Ketiga unsur ini sudah merupakan satu kesatuan yang tidak dapat dipisahkan, karena merupakan suatu ciri PT.

Wisata kampus bagi siswa dan guru SLB merupakan wujud nyata kepedulian suatu lembaga terhadap komitmen Tri Darma PT, yaitu pengabdian pada masyarakat (PPM). Permasalahannya sekarang adalah bagaimanakah bentuk wisata kampus bagi siswa dan guru SLB dalam rangka sosialisasi Taman Olahraga Masyarakat (TOM) di

FIK UNY. Salah satu bentuk kegiatan wisata kampus bagi siswa dan guru SLB yang tepat untuk saat ini adalah pengenalan *outbound*.

B. Rumusan Masalah

Dari uraian tersebut di atas dapat dirumuskan permasalahan sebagai berikut:

“Bagaimanakah wujud nyata pengenalan *outbound* bagi siswa dan guru SLB di Daerah Istimewa Yogyakarta dalam rangka sosialisasi TOM FIK UNY?”

C. Tujuan Pengabdian

Kegiatan ini bertujuan untuk mensosialisasikan TOM FIK UNY bagi siswa dan guru SLB di Daerah Istimewa Yogyakarta.

D. Manfaat Pengabdian

1. Siswa SLB dapat mengetahui dan melakukan *outbound*.
2. Guru SLB memiliki wawasan yang luas tentang *outbound*.
3. Bagi lembaga pendidikan tinggi dapat mengaplikasikan ilmunya kepada masyarakat sekolah sesuai dengan kajian ilmunya.

E. Kajian Pustaka

Dengan adanya kemajuan ilmu pengetahuan dan teknologi, semua permasalahan di dalam kehidupan menjadi semakin kompleks, sehingga membawa dampak mobilitas manusia semakin tinggi. Oleh sebab itu dirasa perlu adanya usaha untuk mencari jalan ke luar, agar manusia tidak mengalami kesulitan dan tekanan di dalam menghadapi kehidupannya sehari-hari, yang berakibat pada gangguan psikis.

Aktivitas wisata kampus merupakan salah satu kegiatan yang dapat dilakukan untuk mendapatkan kesenangan serta kesegaran fisik maupun psikis secara langsung. Dengan demikian kesejahteraan dalam arti bukan materi, seperti tersebut di atas akan

dapat segera terpenuhi. Menurut Bucher (1989) wisata yang dikategorikan sebagai rekreasi dapat dibagi menjadi tiga, yaitu: (1) rekreasi dipandang sebagai aktivitas yang dikerjakan dalam kondisi tertentu dengan motivasi tertentu, (2) rekreasi dipandang sebagai proses (keadaan sesuatu terjadi dalam diri sewaktu melakukan jenis aktivitas tertentu dengan perangkat harapan), dan (3) rekreasi sebagai institusi sosial. Adapun ciri utama wisata dengan bentuk rekreasi adalah sebagai berikut : (1) penggunaan waktu luang, (2) konstruktif dan menyenangkan, (3) mempunyai nilai positif bagi pelakunya dengan kesadaran, sukarela dalam melakukannya, (4) tidak menuntut prestasi, dan (5) aktivitas yang dilakukan dapat menimbulkan kepuasan bagi pelakunya. Dengan demikian untuk mendapatkan hal tersebut, bentuk aktivitasnya mudah, murah, meriah, menarik, dan masal.

Bentuk wisata kampus dapat dikemas dalam berbagai kegiatan, seperti: (1) mencari dan mengikuti jejak, (2) bermain mengikuti petunjuk dan tanda-tanda, (3) berkemah, dan (4) mengenal lingkungan atau perjalanan mengenal kampus. Dari keempat kegiatan ini dapat dikemas dalam bentuk rekreasi, karena menurut Farel (1978) program aktivitas rekreasi dapat dikelompokkan menjadi delapan kelompok besar, yaitu: (1) seni, (2) keterampilan, (3) tari, (4) drama, (5) aktivitas lingkungan, (6) musik, (7) permainan dan olahraga, dan (8) rekreasi sosial. Maksud dari kegiatan ini sifatnya hanya sekedar bermain, spontan, dan tidak serius. Jadi bukan yang sifatnya prestasi untuk mencari kemenangan.

Memperhatikan uraian tersebut di atas, dalam memberikan aktivitas bagi siswa dan guru SLB harus diperhatikan karakteristiknya, kegiatan tersebut dikombinasikan antara keterampilan, aktivitas lingkungan, permainan, rekreasi dan

lain-lainnya. Kegiatan seperti ini baru gencar-gencarnya dilakukan baik di masyarakat, ABRI, instansi pemerintah dll., yaitu yang dikenal dengan istilah kegiatan *outbound*.

Kegiatan ini sudah merambah ke dalam dunia pendidikan. Banyak lembaga pendidikan yang menerapkan metode ini di dalam proses pengajaran, dan penggunaannya dinilai memberikan kontribusi positif terhadap kesuksesan belajar. Salah satu metode mengajar yang populer yang disebut *Quantum Learning* yang saat ini hangat dibicarakan di Indonesia, telah memasukkan pelatihan di alam terbuka sebagai salah satu pendekatan yang digunakan.

Pelatihan di alam terbuka telah digunakan untuk terapi kejiwaan, meningkatkan konsep diri anak-anak yang nakal, anak pencandu narkoba, dan kesulitan di dalam hubungan sosial, dan untuk memperkuat hubungan keluarga yang bermasalah.

BAB II METODE PENGABDIAN

A. Kerangka Pemecahan Masalah

Outbound merupakan suatu kegiatan yang biasa dilakukan oleh anak-anak, remaja, maupun orang dewasa, tetapi bagi siswa (anak) SLB jarang yang melakukan. Padahal siswa SLB juga perlu mendapat perhatian, tidak perlu dibedakan antara siswa yang normal dengan siswa yang mengalami gangguan (mempunyai suatu kekurangan). Sehingga siswa SLB harus diberi kesempatan yang sama seperti anak-anak yang lain, tidak terkecuali kegiatan *outbound*.

Dalam kegiatan ini, sebelum siswa melakukan kegiatan *outbound* terlebih dahulu gurunya diperkenalkan dengan *outbound*, diharapkan dalam pelaksanaan kegiatan *outbound* siswanya, guru sudah dapat membantu Tim pengabdian dalam mengatur siswanya. Jenis atau macam kegiatan yang disampaikan pada siswa meliputi naik turun bangku, menerobos jaring, meniti tali, dll.

Kegiatan yang dilakukan pada waktu *outbound* sebaiknya disesuaikan dengan kemampuan siswa SLB, supaya para siswa tidak banyak mengalami hambatan. Di samping itu Tim pengabdian juga memberi pengarahan kepada gurunya, agar dalam memberi materi *outbound* harus yang dapat membantu pertumbuhan dan perkembangan siswa, jangan sampai jenis kegiatan yang diberikan membahayakan bagi siswanya.

B. Strategi Pelaksanaan

Untuk melaksanakan kegiatan *outbound* bagi siswa dan guru SLB di Daerah Istimewa Yogyakarta, Tim pengabdian terlebih dahulu meminta izin pada Dekan FIK

UNY. Setelah Dekan memberi izin, Tim pengabdian segera mengadakan pertemuan dengan mahasiswa yang praktik kerja lapangan (PKL) di SLB, dilanjutkan dengan mengadakan pertemuan dengan guru-guru SLB yang intinya Tim pengabdian menawarkan suatu kegiatan, yaitu pengenalan *outbound* bagi siswa dan guru SLB di Daerah Istimewa Yogyakarta. Dari hasil pertemuan guru-guru SLB memberi kesanggupan untuk diadakan kegiatan tersebut, maka dari kedua belah pihak menentukan waktu pelaksanaannya.

C. Materi Pengabdian

Materi pengabdian adalah pengenalan *outbound* yang berupa kegiatan di alam terbuka bagi siswa dan guru SLB di Daerah Istimewa Yogyakarta untuk mensosialisasikan TOM FIK UNY. Materi *outbound* meliputi naik turun bangku, menerobos jaring, meniti tali, dll.

D. Metode Kegiatan

Di dalam pelaksanaan pengabdian pada masyarakat, metode yang digunakan ialah ceramah, demonstrasi, dan praktik, dilanjutkan kompetisi siswa SLB dalam melakukan *outbound*.

E. Evaluasi

Untuk mengadakan evaluasi pelaksanaan pengabdian pada masyarakat, indikator yang diperhatikan adalah antusiasme, perhatian, dan kesungguhan para peserta dalam mengikuti semua kegiatan *outbound* yang telah diprogramkan oleh Tim pengabdian.

BAB III HASIL PENGABDIAN DAN PEMBAHASAN

A. Lokasi Pengabdian

Pengabdian pada masyarakat dilaksanakan di Taman Olahraga Masyarakat Fakultas Ilmu Keolahragaan Universitas Negeri Yogyakarta.

B. Lama Pelaksanaan

Lama pelaksanaan pengabdian pada masyarakat dilaksanakan satu hari, yaitu pada hari Sabtu, Tanggal 15 Agustus 2009, mulai pukul 07.30 s/d 11.30 WIB.

C. Realisasi dan Pihak Terkait

Realisasi program pengabdian pada masyarakat dapat dilihat dari jumlah peserta, yaitu ada 14 regu dari 10 SLB terdiri atas 22 guru dan 70 siswa. Tim pengabdian mengamati secara langsung bahwa siswa dan guru SLB merasa mendapatkan pengetahuan dan pengalaman baru tentang aktivitas jasmani, yaitu *outbound*.

Pihak yang terkait secara langsung terhadap pengabdian pada masyarakat ini ialah siswa dan guru SLB di Daerah Istimewa Yogyakarta dan FIK UNY.

D. Khalayak Sasaran

Khalayak sasaran pada kegiatan ini adalah siswa dan guru SLB di Daerah Istimewa Yogyakarta.

E. Keterkaitan

Program pengabdian pada masyarakat, yaitu pengenalan *outbound* dalam rangka sosialisasi TOM FIK UNY bagi siswa dan guru SLB di Daerah Istimewa Yogyakarta. Kegiatan ini merupakan salah satu perwujudan dari program pengabdian

pada masyarakat dosen-dosen Program Studi Ikora, Jurusan PKR, FIK UNY. Program pengabdian ini merupakan salah satu upaya kerjasama antara UNY dengan masyarakat sekolah.

F. Faktor Penghambat

Faktor penghambat dalam pengabdian ini ialah dalam menentukan waktu pelaksanaannya antara Tim pengabdian dengan siswa dan guru SLB, serta dalam menghubungi ke SLB juga membutuhkan waktu dan tenaga yang cukup banyak. Di samping itu untuk perlengkapan (alat) yang digunakan dan tenaga yang membantu tim pengabdian untuk memandu jalannya *outbound* harus betul-betul terampil atau menguasai materi, sehingga dalam persiapannya membutuhkan waktu yang cukup.

G. Faktor Pendukung

1. Siswa dan guru SLB mempunyai motivasi yang cukup tinggi, sehingga sangat membantu Tim pengabdian untuk melaksanakan pengenalan *outbound*.

2. FIK UNY perlu menyediakan alat untuk melakukan kegiatan *outbound*.

DAFTAR PUSTAKA

BAB IV KESIMPULAN DAN SARAN

A. Kesimpulan

Berdasarkan uraian tersebut di atas, maka dapat disimpulkan bahwa kegiatan pengabdian pada masyarakat dapat terwujud dengan baik, sesuai dengan rencana yang telah disepakati oleh ke dua belah pihak, yaitu Tim pengabdian dengan siswa dan guru SLB. Di samping itu para peserta juga mempunyai antusias yang tinggi dalam melakukan kegiatan *outbound* dalam rangka sosialisasi TOM FIK UNY.

B. Saran-saran

Dengan memperhatikan hasil yang telah dicapai oleh Tim pengabdian, ada beberapa saran yang perlu disampaikan:

1. Kegiatan *outbound* perlu diprogramkan pelaksanaannya di TOM FIK UNY.
2. Jenis permainan dalam *outbound* variasinya perlu diperbanyak.
3. FIK UNY perlu menyediakan alat untuk melakukan kegiatan *outbound*.

DAFTAR PUSTAKA

- Butler, George D., (1976). *Introduction to Community Recreation*. New York: Mc. Graw Hill Book Co.
- Djamaluddin Ancok. (2003). *Outbound Management Training*. Yogyakarta: UII Press.
- Farrel, Patricia .(1978). *The Process of Recreation Programming Theory and Techniques*. New York: John Wiley and Son's

Butler, G
H
Djamil
Panel, P



Gambar 1. Peserta dan Panitia pendaftaran



Gambar 2. Sambutan Ketua panitia dalam pembukaan *workshop* Siswa dan Guru SLB

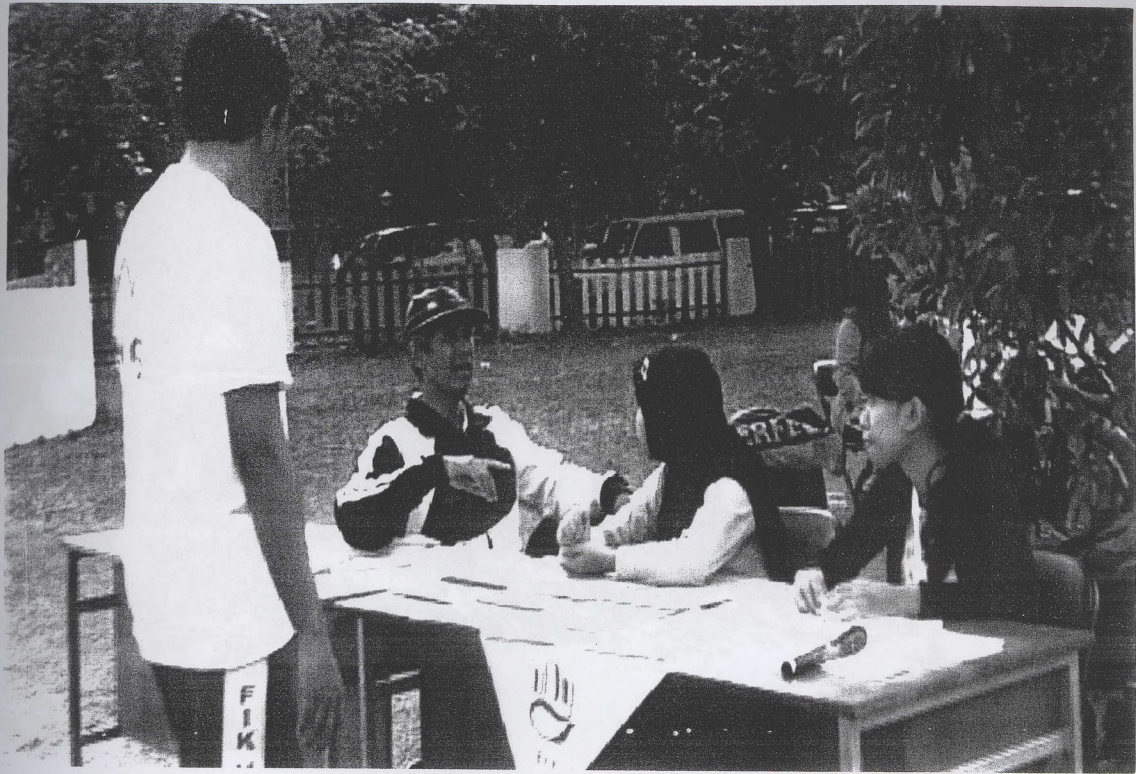

Gambar 1. Peserta daftar ulang pada panitia pendaftaran

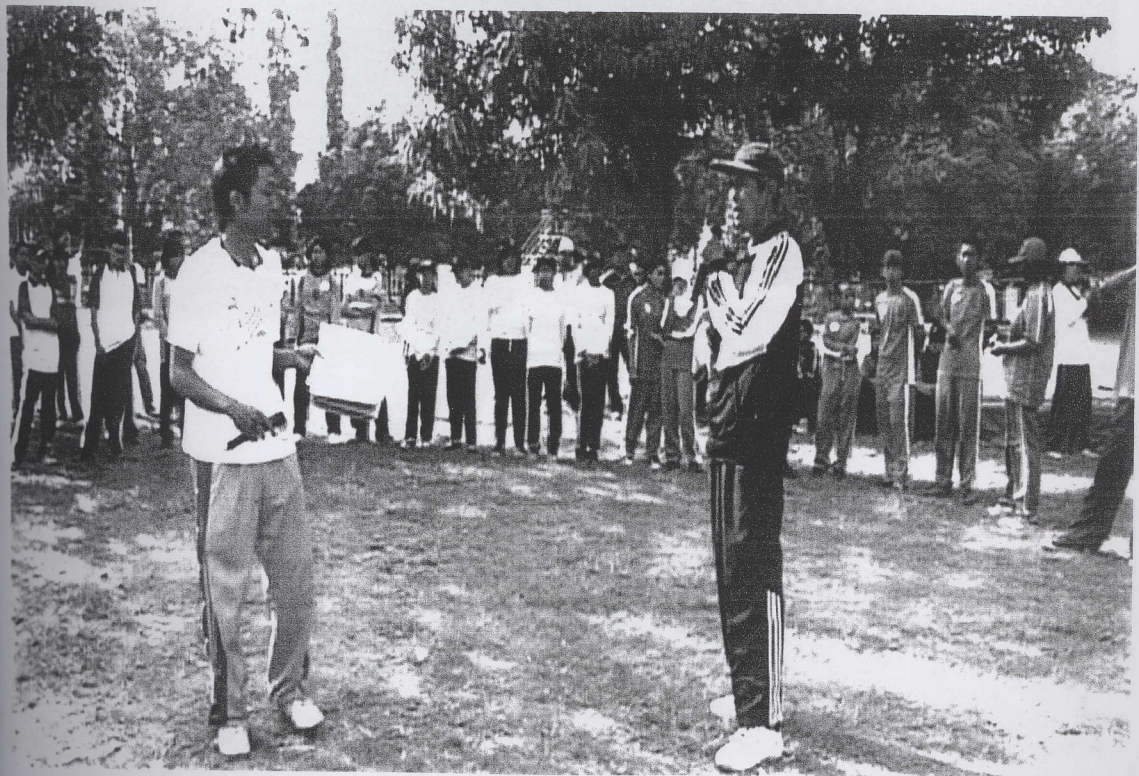

Gambar 2. Sambutan Ketua panitia dalam pembukaan *outbond* Siswa dan Guru SLB



Gambar 3. Siswa sedang menerobos jaring rintangan



Gambar 4. Siswa sedang melompati holahop



Gambar 5. Siswa sedang meniti tali di pandu petugas

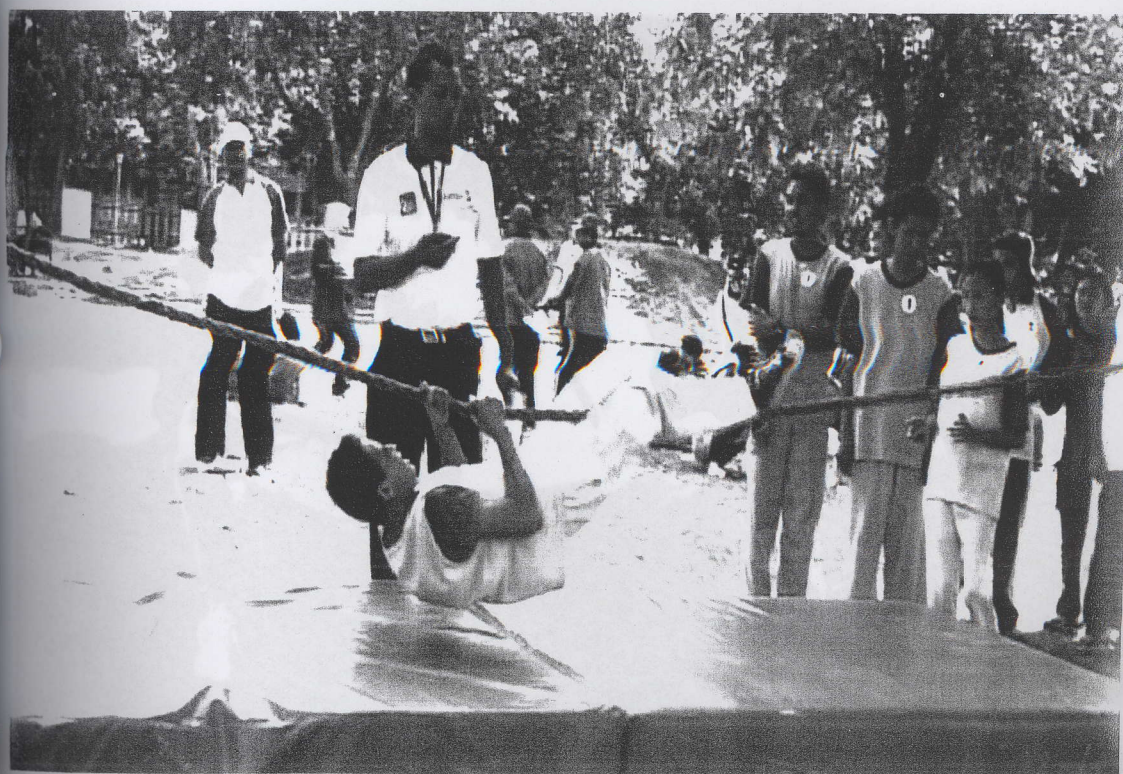

Gambar 6. Siswa sedang merambat di tali yang diawasi oleh petugas

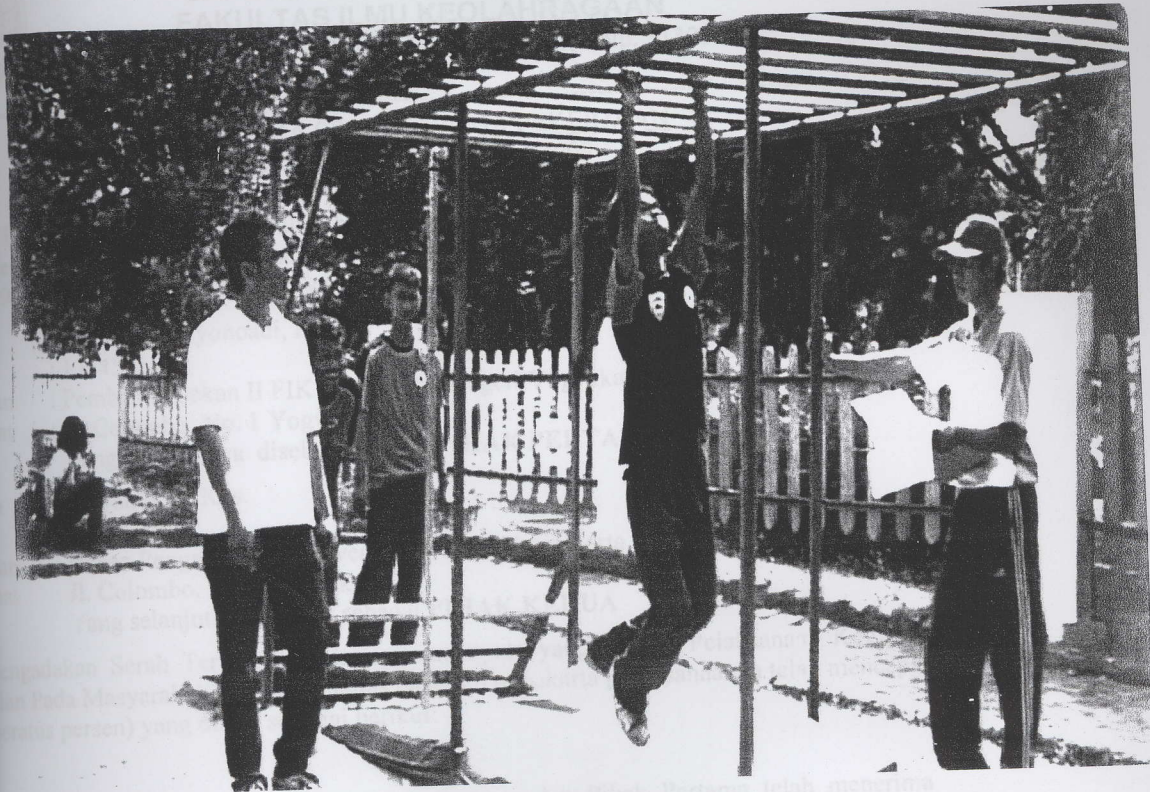

Gambar 7. Siswa sedang menggantungkan badan dan merambat ke depan

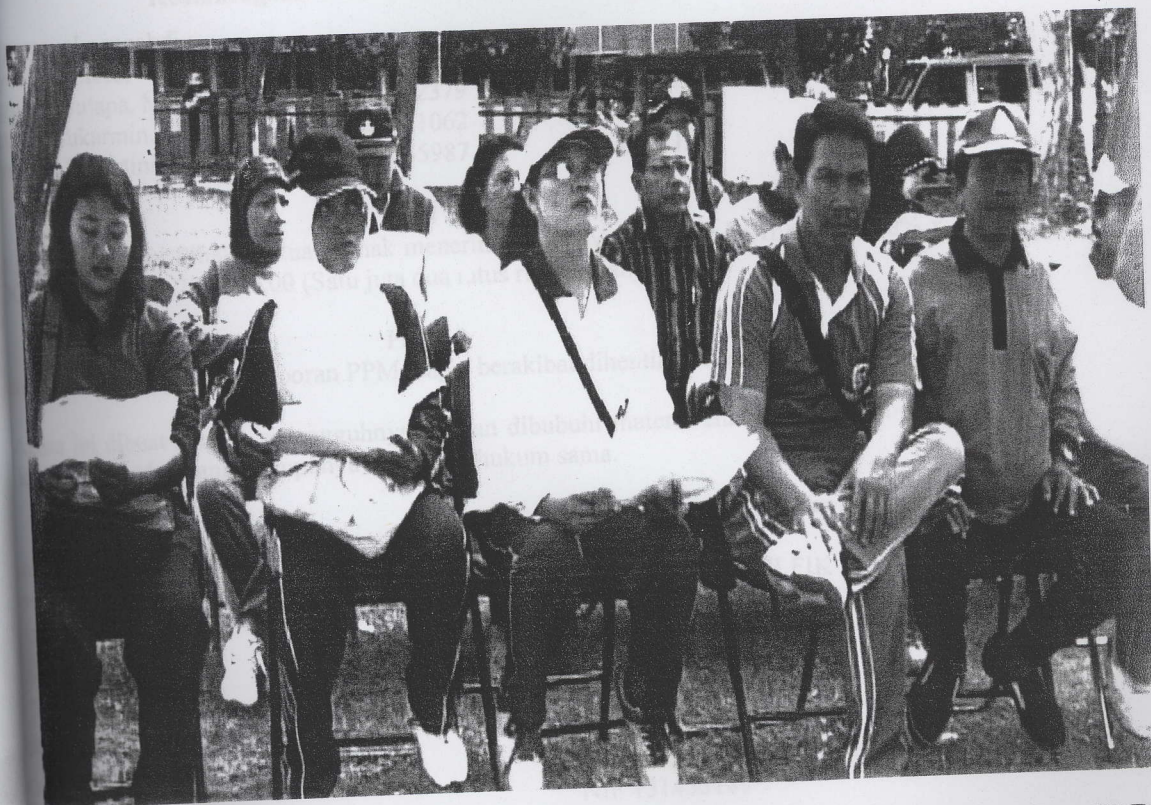

Gambar 8. Kepala guru dan kepala sekolah menyaksikan pelaksanaan *outbond* siswa SLB



DEPARTEMEN PENDIDIKAN NASIONAL
UNIVERSITAS NEGERI YOGYAKARTA
FAKULTAS ILMU KEOLAHRAGAAN
Alamat: Kampus FIK UNY Jl. Colombo 1, Telp. 513092

BERITA ACARA SERAH TERIMA PEKERJAAN
NOMOR : 1625 r/H.34.16/PPM/2009

Pada hari ini, Jum'at tanggal Tiga puluh bulan Oktober tahun dua ribu sembilan, berdasarkan surat perjanjian Pelaksanaan Kegiatan Pengabdian Pada Masyarakat, Nomor: 796.r/H34.16/PPM/2009, tanggal 1 April 2009, kami yang bertanda tangan di bawah ini:

1. Nama : Bambang Priyonoadi, M.Kes.
NIP : 131453189
Jabatan : Pembantu Dekan II FIK Universitas Negeri Yogyakarta
Alamat : Jl. Colombo, No. 1 Yogyakarta
Yang selanjutnya disebut sebagai **PIHAK PERTAMA**

2. Nama : Suryanto, M.Kes.
NIP : 131808680
Jabatan : Dosen Pengabdian FIK Universitas Negeri Yogyakarta
Alamat : Jl. Colombo, No.1 Yogyakarta
Yang selanjutnya disebut sebagai **PIHAK KEDUA**

telah mengadakan Serah Terima Pekerjaan secara nyata yang berupa Pelaksanaan Kegiatan Pengabdian Pada Masyarakat FIK Universitas Negeri Yogyakarta pelaksanaannya telah mencapai 100% (seratus persen) yang diatur sebagai berikut:

Pasal 1

Pihak Kedua telah menyerahkan kepada Pihak Pertama dan Pihak Pertama telah menerima Laporan Hasil PPM dari Pihak Kedua, berupa : Pelaksanaan Kegiatan Pengabdian Pada Masyarakat oleh dosen FIK Universitas Negeri Yogyakarta, dengan judul:

"Pengenalan Outbond Bagi Siswa dan Guru Sekolah Luar Biasa Di Daerah Istimewa Yogyakarta Dalam Rangka Sosialisasi Taman Olahraga Masyarakat (TOM) Fakultas Ilmu Keolahraagaan Universitas Negeri Yogyakarta"

Anggota persoriel pengabdian :

Suryanto, M.Kes.	NIP 131808680	Gol. IV/a
Pangung Sutapa, M.S.	NIP 131572379	Gol. IV/b
Yustinus Sukarmin, M.S.	NIP 131411062	Gol. IV/a
Bernadeta Suhartini, M.Kes.	NIP 131655987	Gol. III/d

Pasal 2

Pengabdian serah terima ini Pihak Kedua berhak menerima pembayaran tahap ke II sebesar 30% x Rp 4.000.000,00 = Rp 1.200.000,00 (Satu juta dua ratus ribu rupiah)

Pasal 3

Kepercayaan Pihak Kedua terhadap laporan PPM, dapat berakibat dihentikannya pengabdian ini.

Surat Acara ini dibuat dengan sesungguhnya dengan dibubuhi materai enam ribu rupiah pada masing-masing kesatu dan kedua yang mempunyai kekuatan hukum sama.

Pihak Kedua
Dosen Pengabdian FIK UNY

Yogyakarta, 30 Oktober 2009
Pihak Pertama
Pembantu Dekan II FIK UNY



Suryanto, M.Kes.
NIP 131808680

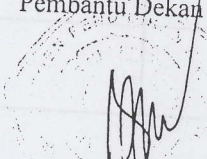

Bambang Priyonoadi, M.Kes.
NIP 131453189

DAFTAR HADIR PESERTA
 OUT BOND ALB 2009

No	Asal Sekolah	Nama	Paraf
1. ✓	SLB-C Dharma Rena Ring Putra I Sleman Yk	Drs. Sutopo Supriyanto	
2. ✓	SLB-Ci Panti Asih Pakem, Sleman	Tarmiz	
3. ✓	SLBN 3 Yogyakarta Group 1	- Tulang Sumarti	
4. ✓	SLBN 3 Yogyakarta Group 2	Kardiyah Gianto	
5. ✓	SLBN 1 Yogyakarta Group 1	} 4 Pendamping	
6. ✓	- " - Group 2		Rinawati
7. ✓	SLBN Pembina Yk	- Sugino - Widodo	
8. ✓	SLB PGRI Minggir	- Tavi Piyatun - Suyanti	
9. ✓	SLB Dharma Rena Putra II	- Sunarya. S. Pd - Putut SW	
10. ✓	SLB Bangun Putra Bantul	- Suwandi Sutyoso	
11. ✓	SLB Bangun Putra Bantul II	- Ruchianto - Utami Dewi	
12. ✓	SLBN 2 Yk Group 1	Suradi	
13. ✓	- " - - " - 2	Mur kadarni	
14. ✓	SLB MP II Bantul	Mukilahz	
15.	SL		
16.			



BERITA ACARA SERAH TERIMA PEKERJAAN
NOMOR : 1625 r/H.34.16/PPM/2009

Pada hari ini, Jum'at tanggal Tiga puluh bulan Oktober tahun dua ribu sembilan, berdasarkan surat perjanjian Pelaksanaan Kegiatan Pengabdian Pada Masyarakat, Nomor: 796.r/H34.16/PPM/2009, tanggal 1 April 2009, kami yang bertanda tangan di bawah ini:

1. Nama : Bambang Priyonoadi, M.Kes.
NIP : 131453189
Jabatan : Pembantu Dekan II FIK Universitas Negeri Yogyakarta
Alamat : Jl. Colombo, No. 1 Yogyakarta
Yang selanjutnya disebut sebagai **PIHAK PERTAMA**

2. Nama : Suryanto, M.Kes.
NIP : 131808680
Jabatan : Dosen Pengabdian FIK Universitas Negeri Yogyakarta
Alamat : Jl. Colombo, No.1 Yogyakarta
Yang selanjutnya disebut sebagai **PIHAK KEDUA**

Telah mengadakan Serah Terima Pekerjaan secara nyata yang berupa Pelaksanaan Kegiatan Pengabdian Pada Masyarakat FIK Universitas Negeri Yogyakarta pelaksanaannya telah mencapai 100 % (seratus persen) yang diatur sebagai berikut:

Pasal 1

Pihak Kedua telah menyerahkan kepada Pihak Pertama dan Pihak Pertama telah menerima Laporan Hasil PPM dari Pihak Kedua, berupa : Pelaksanaan Kegiatan Pengabdian Pada Masyarakat oleh dosen FIK Universitas Negeri Yogyakarta, dengan judul:

"Pengenalan Outbond Bagi Siswa dan Guru Sekolah Luar Biasa Di Daerah Istimewa Yogyakarta Dalam Rangka Sosialisasi Taman Olahraga Masyarakat (TOM) Fakultas Ilmu Keolahraagaan Universitas Negeri Yogyakarta"

Dengan personel pengabdian :

1. Suryanto, M.Kes.	NIP 131808680	Gol. IV/a
2. Panggung Sutapa, M.S.	NIP 131572379	Gol. IV/b
3. Yustinus Sukarmin, M.S.	NIP 131411062	Gol. IV/a
4. Bernadeta Suhartini, M.Kes.	NIP 131655987	Gol. III/d

Pasal 2

Dengan serah terima ini Pihak Kedua berhak menerima pembayaran tahap ke II sebesar 30% x Rp 4.000.000,00 = Rp 1.200.000,00 (Satu juta dua ratus ribu rupiah)

Pasal 3

Kelalaian Pihak Kedua terhadap laporan PPM, dapat berakibat dihentikannya pengabdian ini.

Berita Acara ini dibuat dengan sesungguhnya dengan dibubuhi materai enam ribu rupiah pada lembar I. esatu dan kedua yang mempunyai kekuatan hukum sama.

Pihak Kedua
Dosen Pengabdian FIK UNY

Suryanto, M.Kes.
NIP 131808680

Yogyakarta, 30 Oktober 2009
Pihak Pertama
Pembantu Dekan II FIK UNY



Bambang Priyonoadi, M.Kes.
NIP 131453189



DEPARTEMEN PENDIDIKAN NASIONAL
UNIVERSITAS NEGERI YOGYAKARTA
FAKULTAS ILMU KEOLAHRAGAAN
Alamat: Kampus FIK UNY Jl. Colombo 1, Telp. 513092

BERITA ACARA SERAH TERIMA PEKERJAAN
NOMOR : 1625 r/H.34.16/PPM/2009

Pada hari ini, Jum'at tanggal Tiga puluh bulan Oktober tahun dua ribu sembilan, berdasarkan surat perjanjian Pelaksanaan Kegiatan Pengabdian Pada Masyarakat, Nomor: 796.r/H34.16/PPM/2009, tanggal 1 April 2009, kami yang bertanda tangan di bawah ini:

1. Nama : Bambang Priyonoadi, M.Kes.
NIP : 131453189
Jabatan : Pembantu Dekan II FIK Universitas Negeri Yogyakarta
Alamat : Jl. Colombo, No. 1 Yogyakarta
Yang selanjutnya disebut sebagai **PIHAK PERTAMA**
2. Nama : Suryanto, M.Kes.
NIP : 131808680
Jabatan : Dosen Pengabdian FIK Universitas Negeri Yogyakarta
Alamat : Jl. Colombo, No.1 Yogyakarta
Yang selanjutnya disebut sebagai **PIHAK KEDUA**

Telah mengadakan Serah Terima Pekerjaan secara nyata yang berupa Pelaksanaan Kegiatan Pengabdian Pada Masyarakat FIK Universitas Negeri Yogyakarta pelaksanaannya telah mencapai 100 % (seratus persen) yang diatur sebagai berikut:

Pasal 1

Pihak Kedua telah menyerahkan kepada Pihak Pertama dan Pihak Pertama telah menerima Laporan Hasil PPM dari Pihak Kedua, berupa : Pelaksanaan Kegiatan Pengabdian Pada Masyarakat oleh dosen FIK Universitas Negeri Yogyakarta, dengan judul:

"Pengenalan Outbond Bagi Siswa dan Guru Sekolah Luar Biasa Di Daerah Istimewa Yogyakarta Dalam Rangka Sosialisasi Taman Olahraga Masyarakat (TOM) Fakultas Ilmu Keolahragaan Universitas Negeri Yogyakarta"

Dengan personel pengabdian :

- | | | |
|--------------------------------|---------------|------------|
| 1. Suryanto, M.Kes. | NIP 131808680 | Gol. IV/a |
| 2. Panggung Sutapa, M.S. | NIP 131572379 | Gol. IV/b |
| 3. Yustinus Sukarmin, M.S. | NIP 131411062 | Gol. IV/a |
| 4. Bernadeta Suhartini, M.Kes. | NIP 131655987 | Gol. III/d |

Pasal 2

Dengan serah terima ini Pihak Kedua berhak menerima pembayaran tahap ke II sebesar 30% x Rp 4.000.000,00 = Rp 1.200.000,00 (Satu juta dua ratus ribu rupiah)

Pasal 3

Kelalaian Pihak Kedua terhadap laporan PPM, dapat berakibat dihentikannya pengabdian ini.

Berita Acara ini dibuat dengan sesungguhnya dengan dibubuhi materai enam ribu rupiah pada lembar kesatu dan kedua yang mempunyai kekuatan hukum sama.

Pihak Kedua
Dosen Pengabdian FIK UNY

Yogyakarta, 30 Oktober 2009
Pihak Pertama
Pembantu Dekan II FIK UNY

Suryanto, M.Kes.
NIP 131808680

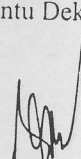
Bambang Priyonoadi, M.Kes.
NIP 131453189