

**PROSES  
PEMBANGUNAN EKONOMI  
DENGAN KELEBIHAN  
TENAGA KERJA**

# KONSEP PEMBANGUNAN EKONOMI KELEBIHAN TENAGA KERJA

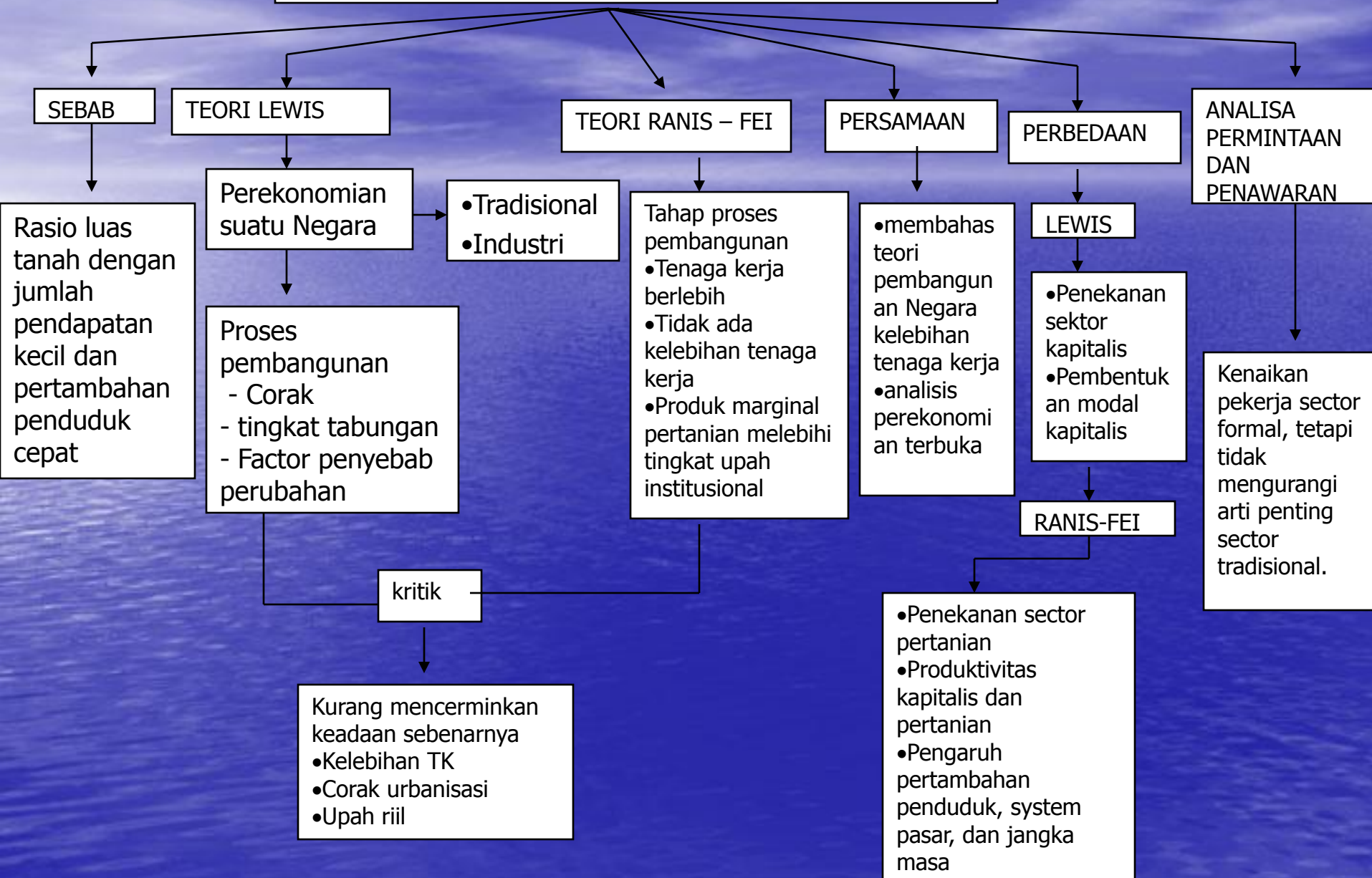



**Teori lewis**

**perekonomian**

**Industri/kapitalis**

**Tradisional/subsisten**

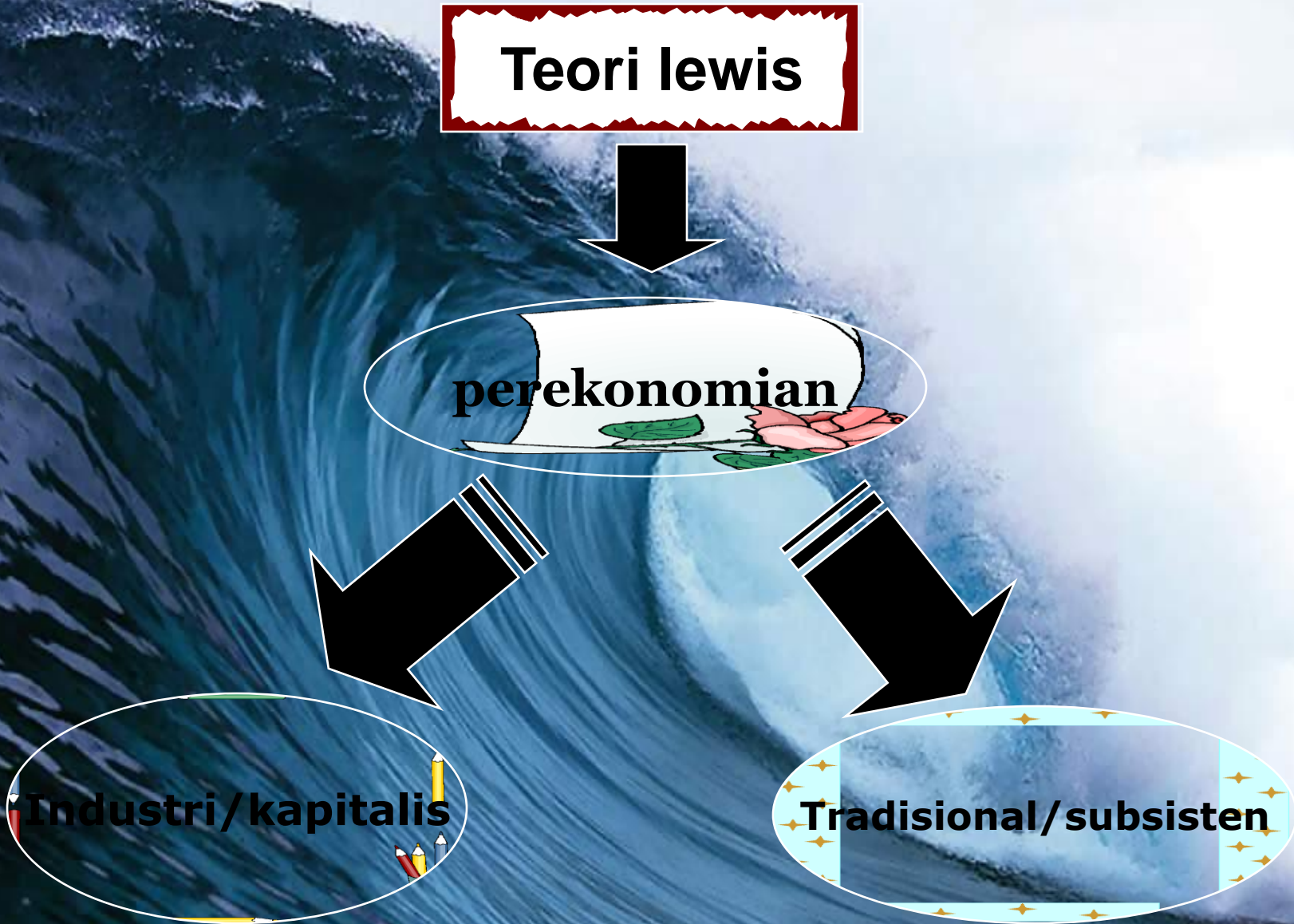

# PEREKONOMIAN SUATU NEGARA :

## 1. Perekonomian tradisional/subsisten:

- Surplus tenaga kerja  $\rightarrow$  marginal produk nol  $\rightarrow$  low of diminishing return
- Upah rill ditentukan oleh rata-rata produk marginal

## 2. Perekonomian industri/kapital :

- Produktivitas dari input (tenaga Kerja)  $\rightarrow$  marginal product positif  $\rightarrow$  pertambahan tenaga kerja  $\rightarrow$  pertambahan output
- Tingkat upah sektor kapitalis lebih tinggi karena dipengaruhi oleh biaya hidup, citarasa, kedudukan sosial



# Proses pembangunan

Corak

Tingkat tabungan

Penyebab perubahan



# PROSES PEMBANGUNAN

## 1. Corak proses pembangunan :

Keuntungan sektor kapitalis → penanaman kembali → kesempatan kerja baru → produksi nasional naik → pembangunan ekonomi tercipta → terjadi terus menerus → penanaman modal lebih tinggi dan laju perkembangan ekonomi lebih cepat → Tenaga kerja bertambah → kelebihan tenaga kerja tidak ada



## 2. Tingkat tabungan

• Penanaman modal  $\longrightarrow$  pinjaman bank dan pengeluaran defisit  $\longrightarrow$  inflasi (lama dan lajunya tergantung pertambahan pendapatan)  $\longrightarrow$  tingkat tabungan dan tingkat penanaman modal naik

### **3. Faktor penyebab perubahan**

- **perkembangan ekonomi pesat → tidak ada kelebihan tenaga kerja → tingkat upah kapitalis naik → keuntungan pengusaha terhapus → tabungan dan penanaman modal tidak dilakukan.**



# PENDAPAT LEWIS

- Anggapan banyak negara berkembang tenaga kerja berlebih serta kekurangan modal dan kurang luas tanah
- Kelebihan tenaga kerja adalah pengganguran terselubung yang dapat dialihkan ke sektor lain tanpa mengurangi produktivitas sektor pertama
- Pengusaha selalu berusaha memaksimalkan keuntungan yang terjadi dimana tingkat upah sama dengan tingkat produksi marginal sehingga selama penawaran tenaga kerja berlebih maka tingkat upah tidak berubah

# TEORI RANIS-FEI



## Proses Pembangunan

Tahap TK berlebih

Tahap tanpa  
kelebihan TK

Tahap produk  
marginal pertanian  
melebihi upah  
institusional



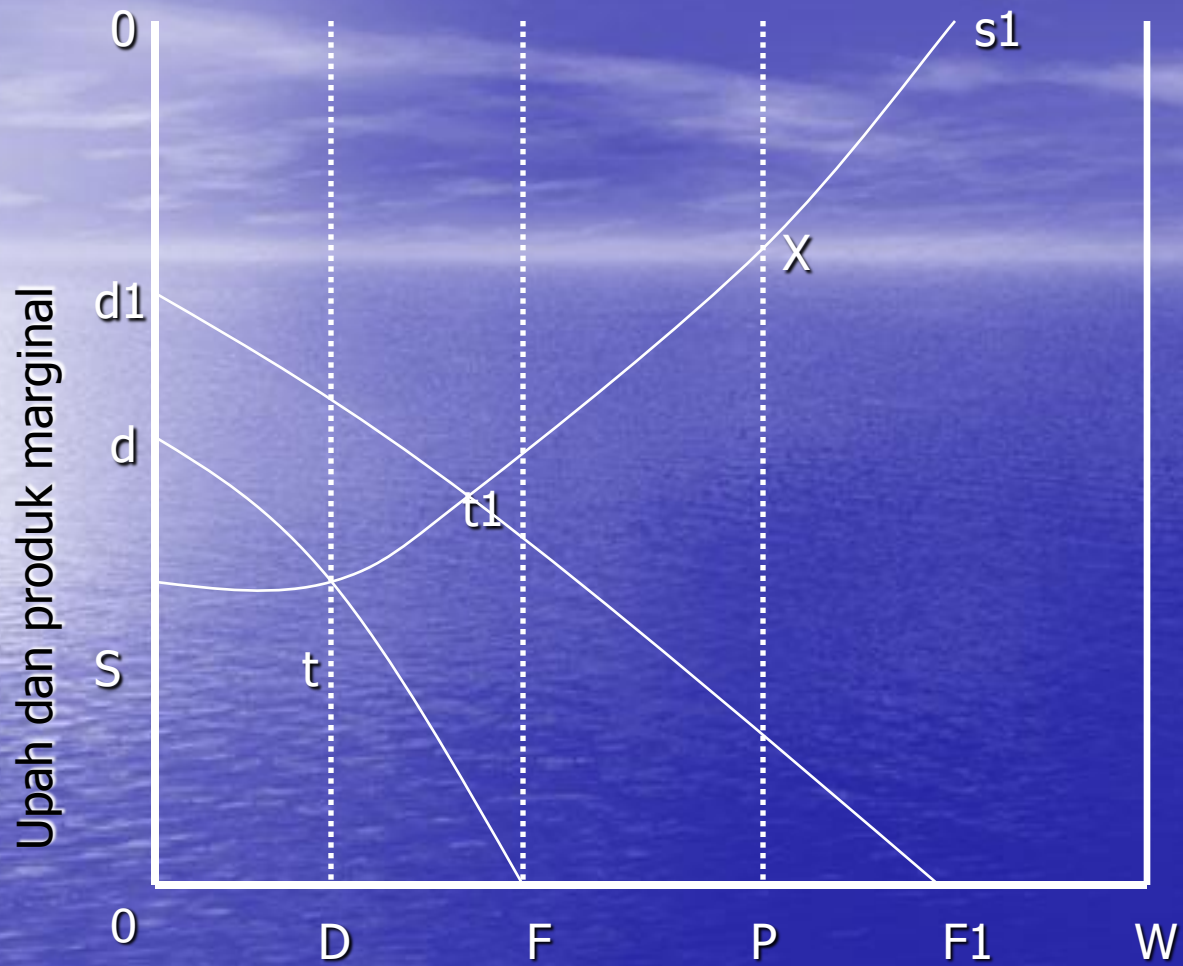

● Gambar 1  
 sektor industri

• Gambar 2  
tingkat upah institusional dan dari marginal sektor pertanian

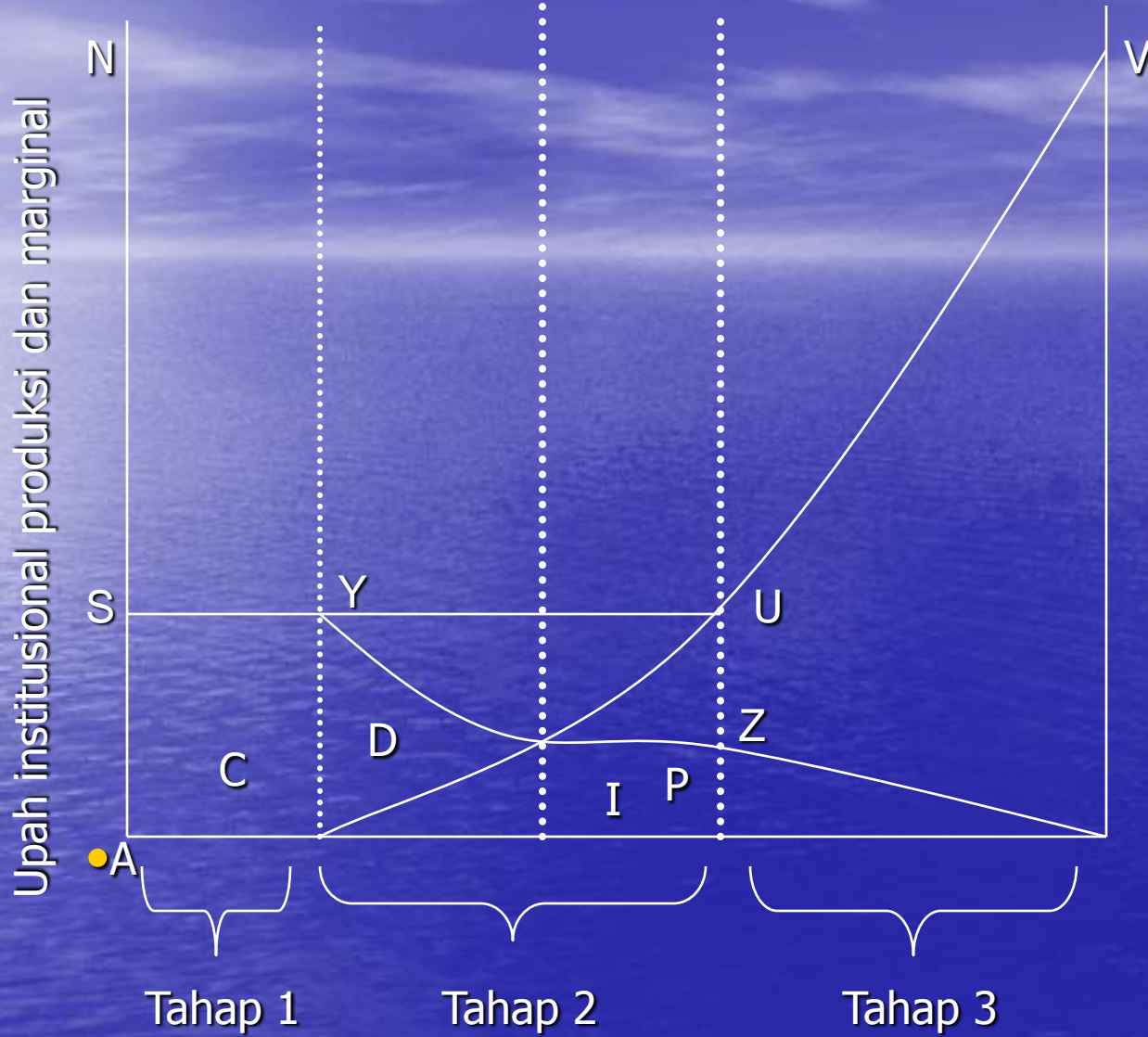



● Gambar 3  
sektor pertanian

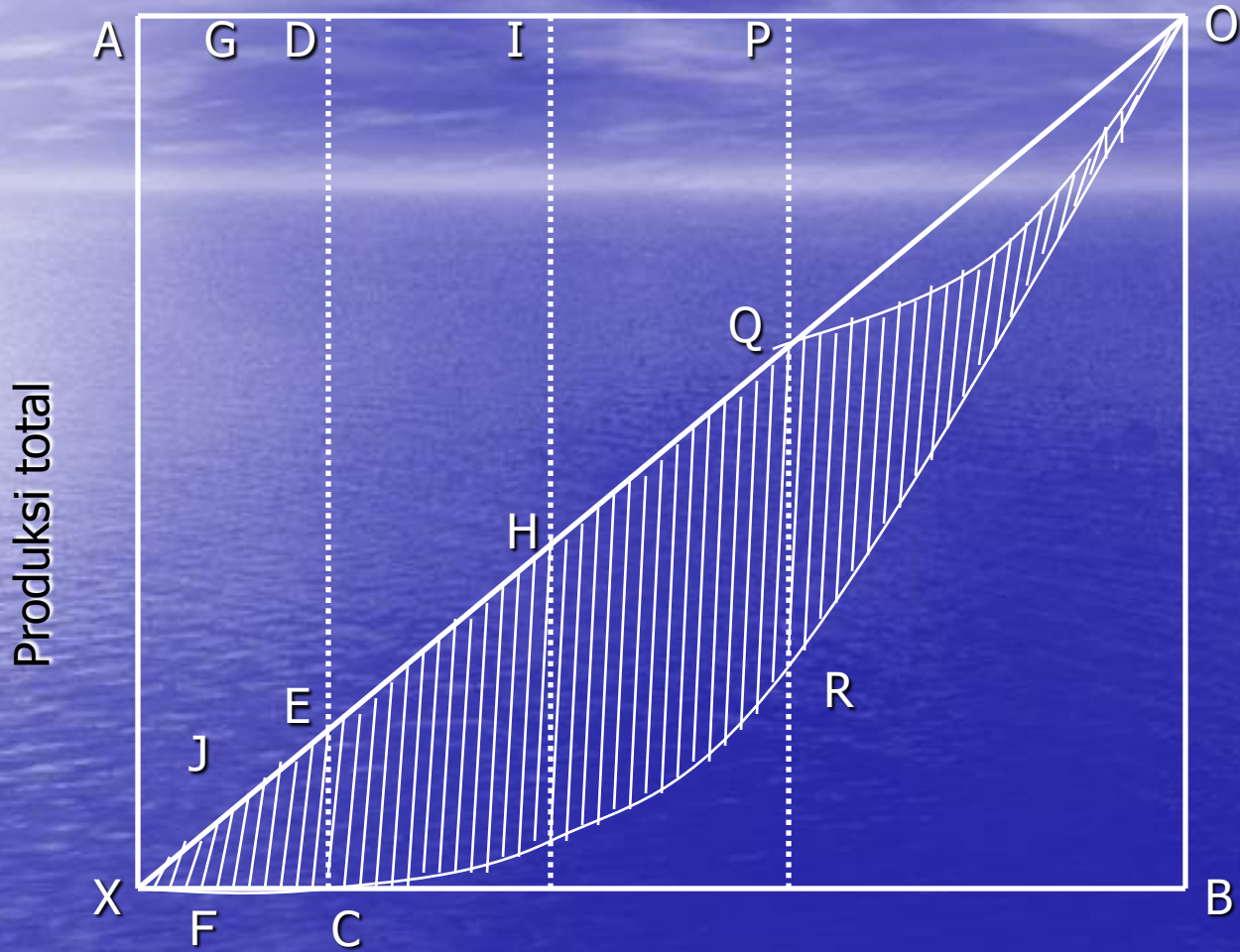

● Titik D : titik kekurangan

● Titik P : titik komersialisasi

# PENDAPAT RANIS-FEI

**Jika jumlah tenaga kerja sector pertanian berlebihan dimana produk marginal pengganguran terselubung adalah nol maka tingkat upah di sector industri tidak berubah.**





# Kritik

## Teori Lewis dan Ranis-Fei

### **Kurang mencerminkan keadaan sebenarnya**

- **Kelebihan TK**  
menurut Buck, Warriner dan Schulz tidak benar di negara padat penduduk terdapat tenaga kerja yang produktivitasnya nol
- **Corak urbanisasi**  
pada kenyataannya kesempatan kerja sektor tradisional tidak dapat mengimbangi pertumbuhan penduduk
- **Upah Riil**  
Menurut Todaro laju urbanisasi ditentukan oleh perbedaan tingkat upah riil daerah urban dengan pertanian serta kemungkinan mendapat pekerjaan lain di daerah urban

# PERSAMAAN TEORI LEWIS, RANIS-FEI

- Membahas teori pembangunan negara kelebihan tenaga kerja
- Analisa perekonomian terbuka



# PERBEDAAN TEORI LEWIS RANIS-FEI

- LEWIS :

- Penekanan sektor kapitalis
- Pembentukan modal kapitalis

- RANIS-FEI :

- Penekanan sektor pertanian
- Produktivitas kapitalis dan pertanian
- Pengaruh pertumbuhan penduduk, sistem pasar dan jangka masa



# **ANALISA PERMINTAAN DAN PENAWARAN TENAGA KERJA INDONESIA**



**Kenaikan pekerja sector formal, tetapi tidak  
mengurangi arti penting sector tradisional**